



## LEEUWERIK 30

BUNSCHOTEN

VANAFPRIJS €435.000,- K.K.





Bouwjaar: 1981  
Woonoppervlakte: Circa 150 m<sup>2</sup>  
Inhoud: Circa 544 m<sup>3</sup>  
Perceeloppervlakte: 182 m<sup>2</sup>

Energie label: definitief D-label  
Kamers: 7 waarvan 6 slaapkamers  
Ligging tuin: Westen  
Vanaf prijs: € 435.000,- k.k.

LEEUWERIK 30  
3752 NH BUNSCHOTEN

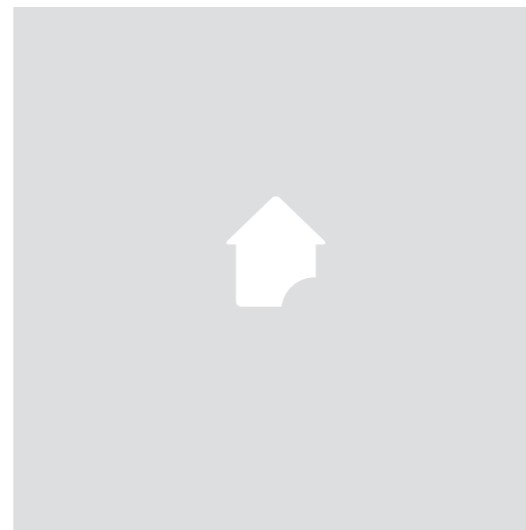
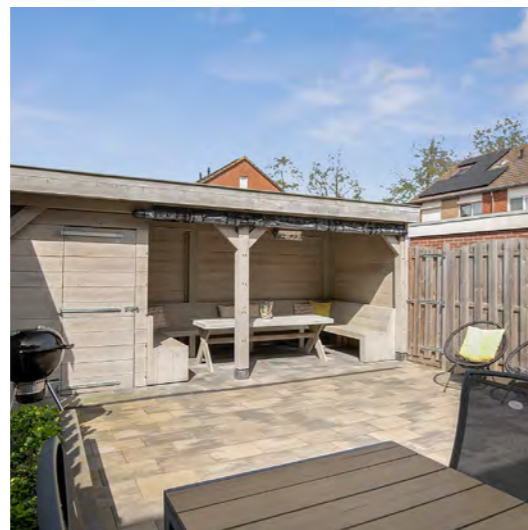

“ Rust, ruimte  
en zon ”

# LEEUWERIK 30

## 3752 NH BUNSCHOTEN

### Omschrijving

Nieuw bij Makelaarshuis de Jong

Keurig onderhouden Eindwoning met berging, veranda, bijkeuken en hobbykamer, waar de puntjes op de i zijn gezet door de huidige bewoners.

De uitgebouwde woning is uitermate geschikt voor de grotere gezinnen, met maar liefst 6 slaapkamers is er bijna altijd een eigen kamer voor iedere bewoner beschikbaar. Daarnaast is er door de royale oppervlakte in de woonkamer en woonkeuken lekker veel leefruimte voor de bewoners aanwezig. De keukenruimte is uitgerust met en-suite deuren en een grote hoekkeuken die is v.v. uitgebreide kookvoorzieningen die zeer geschikt zijn voor de hobbykok. Over de gehele benedenverdieping, exclusief bijkeuken, ligt aangename vloerverwarming. De woning beschikt over een onderhoudsarme tuin die op het zonnige westen is gelegen. In de tuin kunt u het buitenleven bij mindere weersomstandigheden verlengen in de gezellige vrijstaande veranda, aan de veranda grenst een berging.

De woning staat in een kindvriendelijke woonwijk nabij grote supermarkt (AH), basisschool, bushalte, sportvelden, speeltoestellen. De autosnelwegen A1 en A27/28 zijn snel en makkelijk te bereiken.

Kortom een prachtige Hoek(eind) woning ook geschikt voor de grotere gezinnen op een geliefde locatie !

### begane grond

#### begane grond

Entree, hal met toiletruimte, toiletruimte v.v. hangend toilet, meterkast met installatieautomaten, trap bergkast, toegang tot de geïsoleerde en volledig en betegelde bijkeuken met hobby/werkkamer die boven de bijkeuken te bereiken is met vaste trap, vanuit de bijkeuken is er toegang tot de voortuin, via de hal toegang tot de woon/leefkeuken, grote hoekkeuken v.v. inbouwapparatuur o.a. Boretti oven met gaskookplaat v.v. 6 pitten, Amerikaanse koelkast, vaatwasser, combi oven met magnetron, composiet werkblad, door de en suite deuren is er toegang tot de uitgebouwde, tuingerichte woonkamer, woonkamer met open haard en schouw, glad gestucte wanden en plafond, openslaande tuindeuren met toegang tot de op het Westen gelegen achtertuin. De gehele benedenverdieping exclusief de berging/bijkeuken is v.v. vloerverwarming. In de achtertuin staat een gezellige veranda met aangebouwde berging, onderhoudsarme tuin v.v. een mooie terrastegel.

#### 1e verdieping

overloop met toegang tot drie slaapkamers die zijn v.v. vaste kastruimte, badkamer met douchecabine, dubbele wastafel en hangend toilet.

#### 2e verdieping

voorzolder met cv ketelopstelling (nefit 2017), bergkast met schuifdeuren, toegang tot drie slaapkamers waarvan er twee zijn vergroot door toepassing van een dakkapel.

### Bijzonderheden:

Woonkamer uitgebouwd  
Vloerverwarming (begane grond)  
Buiten zonwering elektrisch  
Open haard  
Woon-leefkeuken (en-suite deuren)  
Zes slaapkamers  
Bijkeuken met W/D aansluiting  
Veranda met aangebouwde berging  
Tuin op het Westen

Woonoppervlakte  
ca. 150<sup>m2</sup>

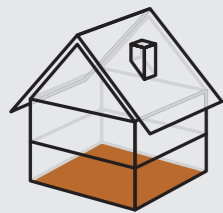

Begane grond

zie beschrijving indeling



Eerste verdieping

zie beschrijving indeling.

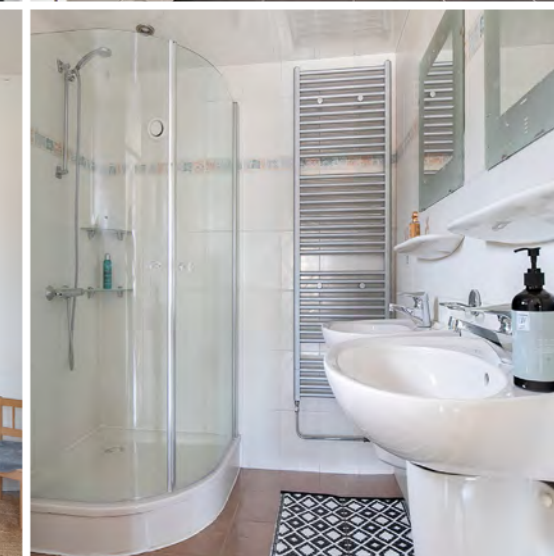

Tweede verdieping

zie beschrijving indeling



Tuin

Fraai aangelegde en onderhoudsarme achtertuin op het Westen, vrijstaande houten veranda met gezellige rondzit en aangebouwde berging met achterom.



KEUKEN



WOONKAMER



WOONKAMER



KEUKEN



WOONKAMER



WOONKAMER



SLAAPKAMER 1



SLAAPKAMER 3



SLAAPKAMER 5



BADKAMER



SLAAPKAMER 2



SLAAPKAMER 4



SLAAPKAMER 6



BADKAMER

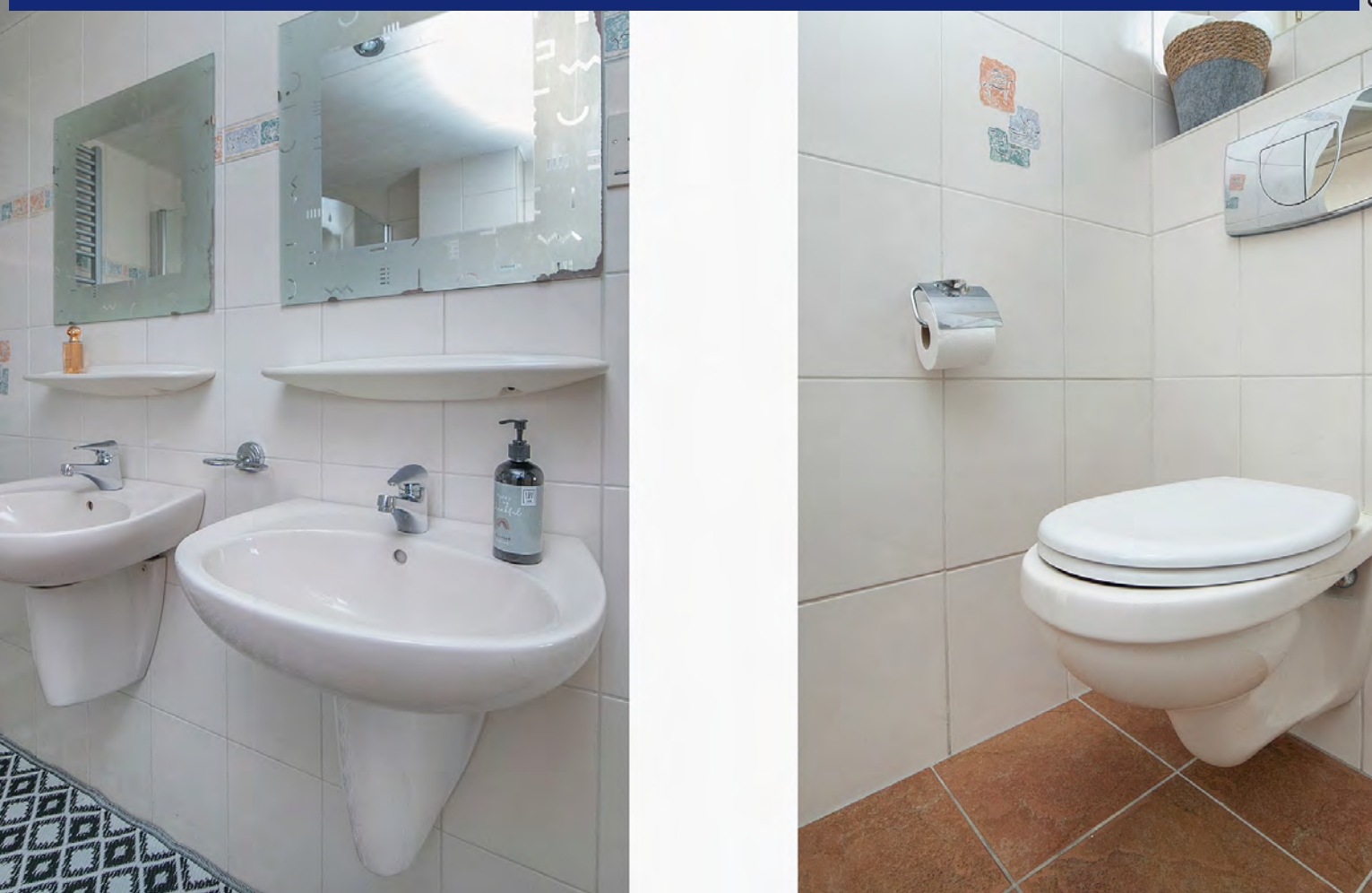

BIJKEUKEN/BERGING



OMGEVING/STRAATBEELD



TUIN



TUIN+VERANDA



HOBBYKAMER/WERKKAMER

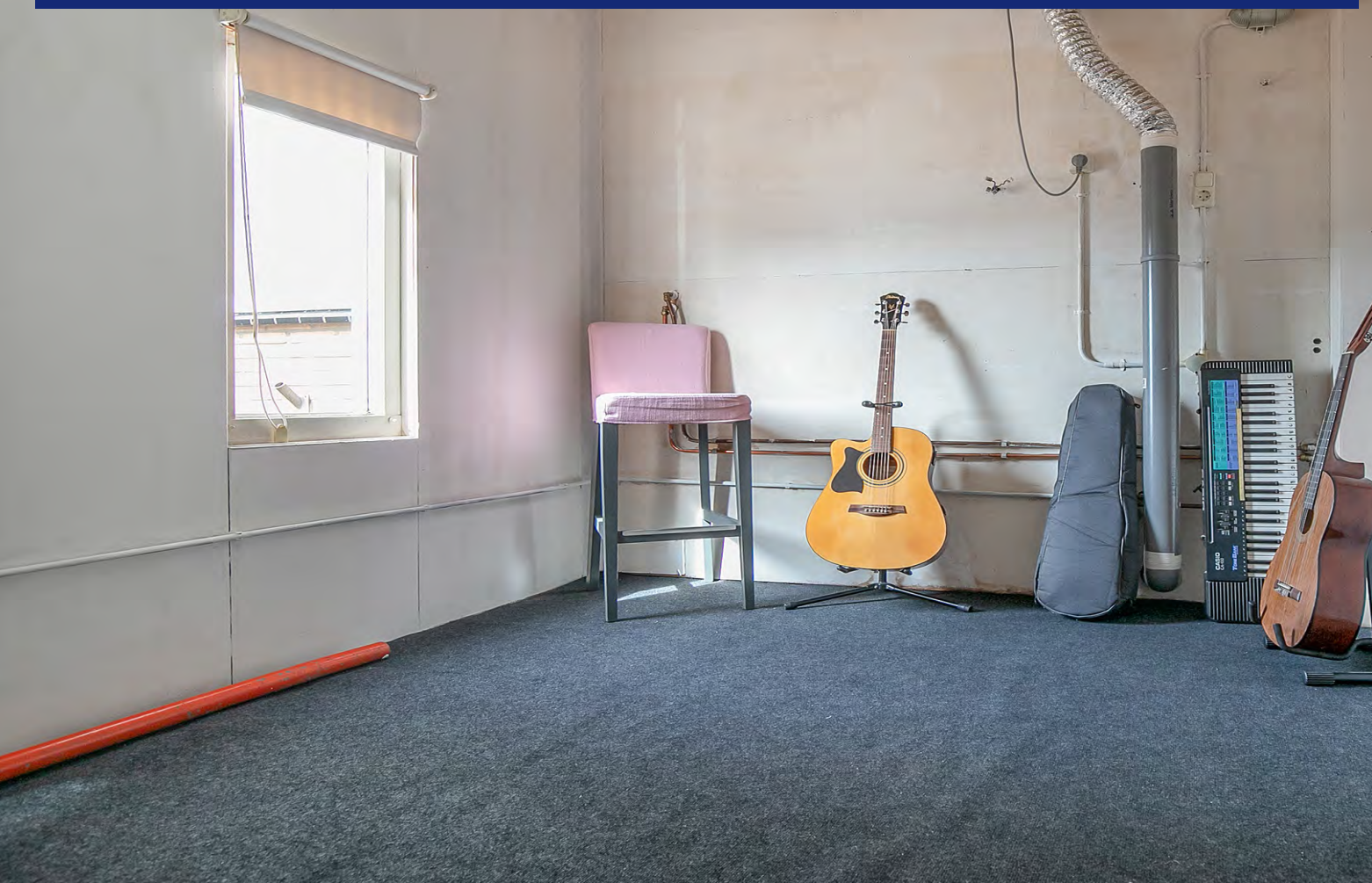

OMGEVING/LIGGING



TUIN



TUIN+VERANDA



# Plattegronden

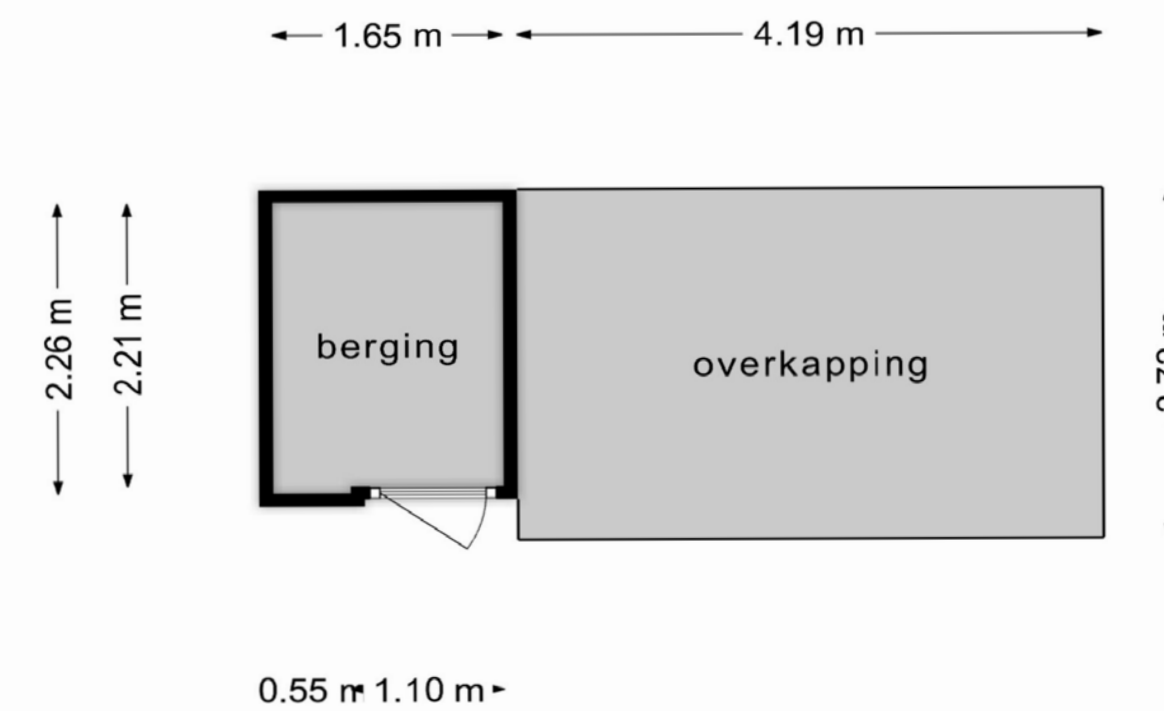
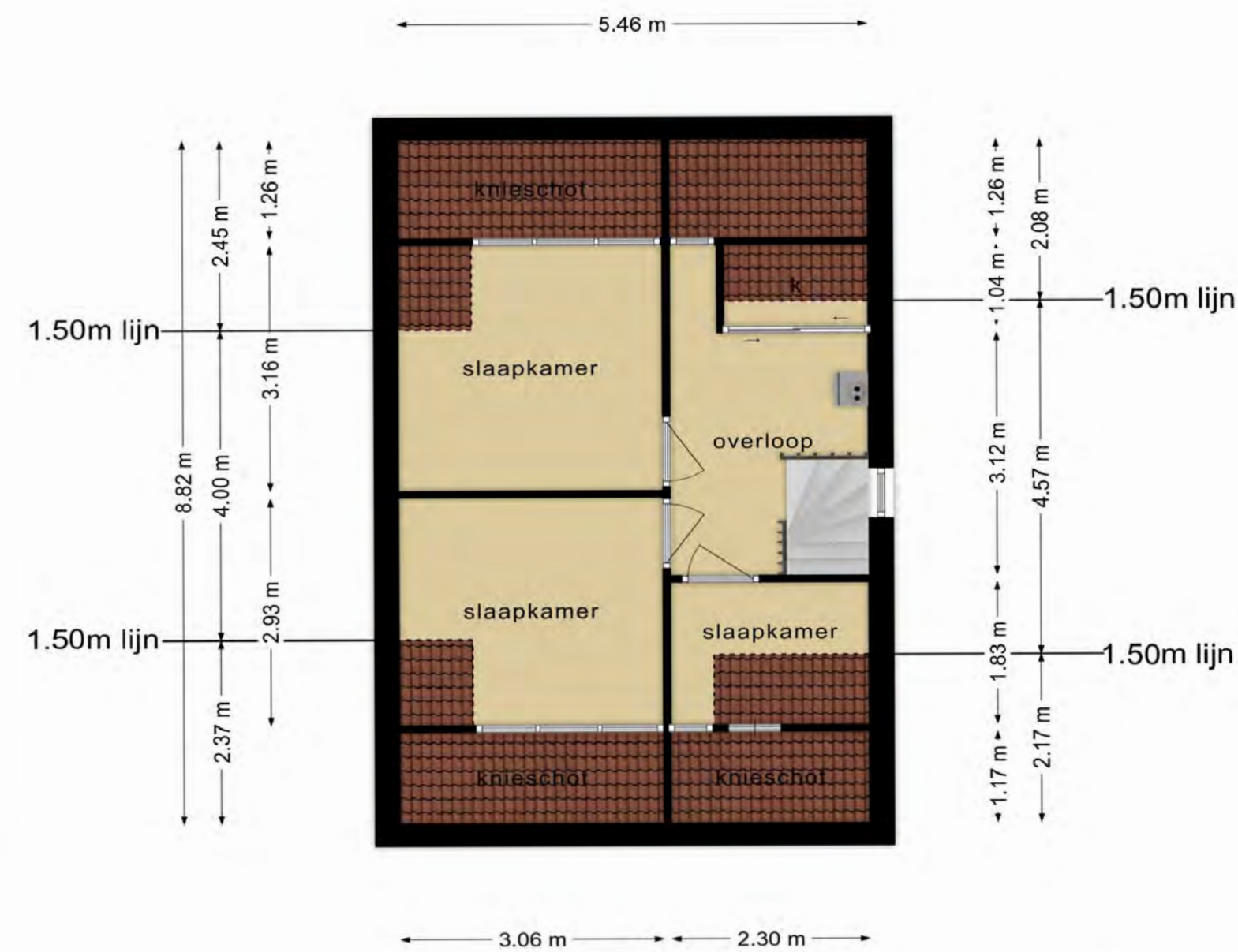
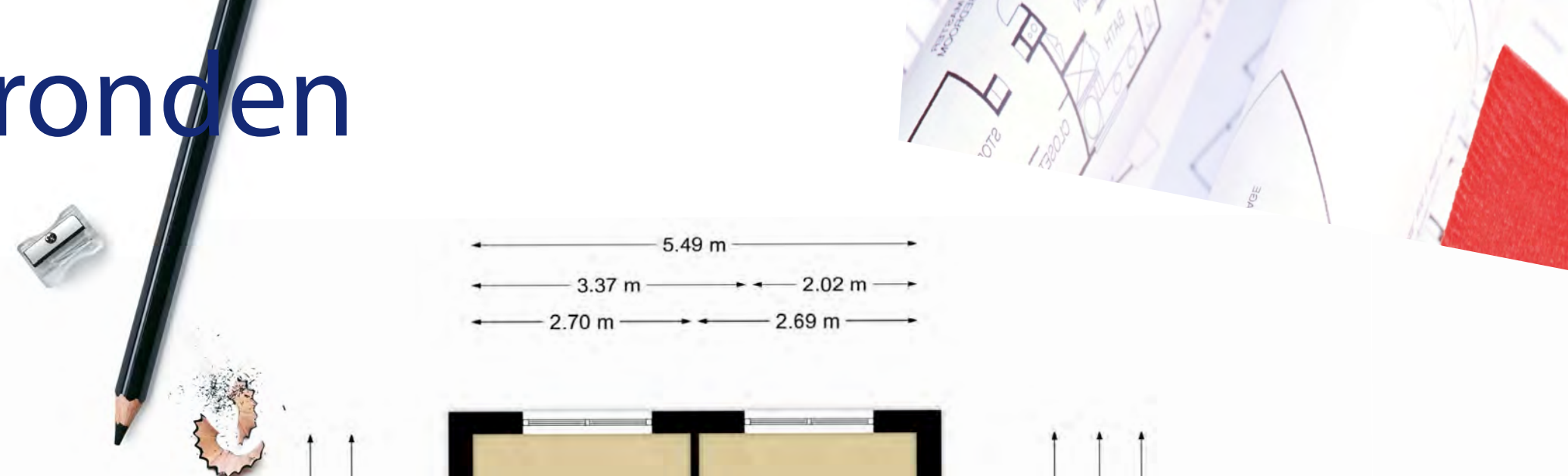

Deze plattegronden zijn opgemaakt voor indicatieve doeleinden.  
Hieraan kunnen geen rechten worden ontleend.

Deze plattegronden zijn opgemaakt voor indicatieve doeleinden.  
Hieraan kunnen geen rechten worden ontleend.

Deze plattegronden zijn opgemaakt voor indicatieve doeleinden.  
Hieraan kunnen geen rechten worden ontleend.

Deze plattegronden zijn opgemaakt voor indicatieve doeleinden.  
Hieraan kunnen geen rechten worden ontleend.



LIJST VAN ZAKEN

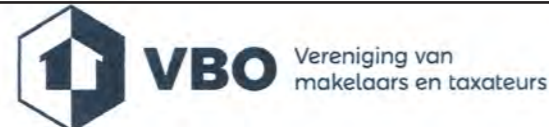

**LIJST VAN ZAKEN  
BEHORENDE BIJ**

Object

Datum

**Deze lijst van zaken is bedoeld om aan te geven welke zaken er al dan niet in de woning achterblijven. Bij onduidelijkheid of wanneer hier geen afspraken over gemaakt worden, dan houdt dat in dat de betreffende zaak niet in de woning achterblijft en door de verkoper mee wordt genomen.**

	BLIJFT ACHTER	GAAT MEE	KAN WORDEN ONVERGENOMEN	N.V.T.
<b>Buiten</b>				
Tuinaanleg/bestrating/beplanting	<input checked="" type="checkbox"/>	<input type="checkbox"/>	<input type="checkbox"/>	<input type="checkbox"/>
Buitenverlichting	<input checked="" type="checkbox"/>	<input type="checkbox"/>	<input type="checkbox"/>	<input type="checkbox"/>
Tijd- of schemerschakelaar/bewegingsmelder	<input checked="" type="checkbox"/>	<input type="checkbox"/>	<input type="checkbox"/>	<input checked="" type="checkbox"/>
Tuinhuis/buitenberging	<input checked="" type="checkbox"/>	<input type="checkbox"/>	<input type="checkbox"/>	<input type="checkbox"/>
Vijver	<input type="checkbox"/>	<input type="checkbox"/>	<input type="checkbox"/>	<input checked="" type="checkbox"/>
Broeikas	<input type="checkbox"/>	<input type="checkbox"/>	<input type="checkbox"/>	<input checked="" type="checkbox"/>
Vlaggenmast	<input type="checkbox"/>	<input type="checkbox"/>	<input type="checkbox"/>	<input checked="" type="checkbox"/>
Zonnepanelen	<input type="checkbox"/>	<input type="checkbox"/>	<input type="checkbox"/>	<input checked="" type="checkbox"/>
Vul evt. andere zaken in	<input type="checkbox"/>	<input type="checkbox"/>	<input type="checkbox"/>	<input type="checkbox"/>
<b>Woning</b>				
Alarminstallatie	<input type="checkbox"/>	<input type="checkbox"/>	<input type="checkbox"/>	<input checked="" type="checkbox"/>
Schotel/antenne	<input type="checkbox"/>	<input type="checkbox"/>	<input type="checkbox"/>	<input checked="" type="checkbox"/>
Brievenbus	<input type="checkbox"/>	<input type="checkbox"/>	<input type="checkbox"/>	<input checked="" type="checkbox"/>
(Voordeur)bel	<input checked="" type="checkbox"/>	<input type="checkbox"/>	<input type="checkbox"/>	<input type="checkbox"/>
Rookmelders	<input checked="" type="checkbox"/>	<input type="checkbox"/>	<input type="checkbox"/>	<input type="checkbox"/>
Veiligheidsloten en overige inbraakpreventie	<input checked="" type="checkbox"/>	<input type="checkbox"/>	<input type="checkbox"/>	<input type="checkbox"/>
Screens Vul in: 'voor' of 'achter'	<input type="checkbox"/>	<input type="checkbox"/>	<input type="checkbox"/>	<input checked="" type="checkbox"/>
Vul in op welke etage(s)	<input type="checkbox"/>	<input type="checkbox"/>	<input type="checkbox"/>	<input type="checkbox"/>
Rolluiken/zonwering buiten Vul in: 'voor' of 'achter'	<input type="checkbox"/>	<input type="checkbox"/>	<input checked="" type="checkbox"/>	<input checked="" type="checkbox"/>
Zonwering binnen Vul in: 'voor' of 'achter'	<input checked="" type="checkbox"/>	<input type="checkbox"/>	<input type="checkbox"/>	<input type="checkbox"/>
Vul in op welke etage(s)	<input type="checkbox"/>	<input type="checkbox"/>	<input type="checkbox"/>	<input type="checkbox"/>
Vliegenhorren	<input type="checkbox"/>	<input type="checkbox"/>	<input type="checkbox"/>	<input checked="" type="checkbox"/>
Vul evt. andere zaken in	<input type="checkbox"/>	<input type="checkbox"/>	<input type="checkbox"/>	<input type="checkbox"/>
<b>Raamdecoratie, te weten:</b>				
Gordijnrails	<input checked="" type="checkbox"/>	<input type="checkbox"/>	<input type="checkbox"/>	<input type="checkbox"/>
Vul in op welke etage(s)	<input checked="" type="checkbox"/>	<input type="checkbox"/>	<input type="checkbox"/>	<input type="checkbox"/>
Gordijnen	<input checked="" type="checkbox"/>	<input type="checkbox"/>	<input type="checkbox"/>	<input type="checkbox"/>
Vul in op welke etage(s)	<input checked="" type="checkbox"/>	<input type="checkbox"/>	<input type="checkbox"/>	<input type="checkbox"/>
Rolgordijnen	<input checked="" type="checkbox"/>	<input type="checkbox"/>	<input type="checkbox"/>	<input type="checkbox"/>
Vul in op welke etage(s)	<input checked="" type="checkbox"/>	<input type="checkbox"/>	<input type="checkbox"/>	<input type="checkbox"/>
Vitrages	<input checked="" type="checkbox"/>	<input type="checkbox"/>	<input type="checkbox"/>	<input type="checkbox"/>
Vul in op welke etage(s)	<input checked="" type="checkbox"/>	<input type="checkbox"/>	<input type="checkbox"/>	<input type="checkbox"/>
Jaloezieën/lamellen	<input checked="" type="checkbox"/>	<input type="checkbox"/>	<input type="checkbox"/>	<input type="checkbox"/>
Vul in op welke etage(s)	<input checked="" type="checkbox"/>	<input type="checkbox"/>	<input type="checkbox"/>	<input type="checkbox"/>
Vul evt. andere zaken in	<input type="checkbox"/>	<input type="checkbox"/>	<input type="checkbox"/>	<input type="checkbox"/>



	BLIJFT ACHTER	GAAT MEE	KAN WORDEN ONVERGENOMEN	N.V.T.
<b>Vloerdecoratie, te weten</b>				
Vloerbedekking/linoleum	<input checked="" type="checkbox"/>	<input type="checkbox"/>	<input type="checkbox"/>	<input type="checkbox"/>
Vul in op welke etage(s)	<input checked="" type="checkbox"/>	<input type="checkbox"/>	<input type="checkbox"/>	<input type="checkbox"/>
Parketvloer/laminaat	<input checked="" type="checkbox"/>	<input type="checkbox"/>	<input type="checkbox"/>	<input type="checkbox"/>
Vul in op welke etage(s)	<input type="checkbox"/>	<input type="checkbox"/>	<input type="checkbox"/>	<input type="checkbox"/>
Vul evt. andere zaken in	<input type="checkbox"/>	<input type="checkbox"/>	<input type="checkbox"/>	<input type="checkbox"/>
<b>Warmwatervoorziening/CV</b>				
CV met toebehoren	<input checked="" type="checkbox"/>	<input type="checkbox"/>	<input type="checkbox"/>	<input checked="" type="checkbox"/>
Close-in boiler	<input type="checkbox"/>	<input type="checkbox"/>	<input type="checkbox"/>	<input checked="" type="checkbox"/>
Geiser	<input type="checkbox"/>	<input type="checkbox"/>	<input type="checkbox"/>	<input checked="" type="checkbox"/>
Thermostaat	<input checked="" type="checkbox"/>	<input type="checkbox"/>	<input type="checkbox"/>	<input type="checkbox"/>
Mechanische ventilatie/luchtbehandeling	<input type="checkbox"/>	<input type="checkbox"/>	<input type="checkbox"/>	<input checked="" type="checkbox"/>
Airconditioning	<input type="checkbox"/>	<input type="checkbox"/>	<input type="checkbox"/>	<input checked="" type="checkbox"/>
Quooker	<input type="checkbox"/>	<input type="checkbox"/>	<input type="checkbox"/>	<input checked="" type="checkbox"/>
Vul evt. andere zaken in	<input type="checkbox"/>	<input type="checkbox"/>	<input type="checkbox"/>	<input type="checkbox"/>
<b>Open haard, houtkachel</b>				
(Voorzet) open haard	<input checked="" type="checkbox"/>	<input type="checkbox"/>	<input type="checkbox"/>	<input type="checkbox"/>
Vul in 'met' of 'zonder' toebehoren	<input type="checkbox"/>	<input type="checkbox"/>	<input type="checkbox"/>	<input type="checkbox"/>
Allesbrander	<input type="checkbox"/>	<input type="checkbox"/>	<input type="checkbox"/>	<input checked="" type="checkbox"/>
Kachels	<input type="checkbox"/>	<input type="checkbox"/>	<input type="checkbox"/>	<input checked="" type="checkbox"/>
Vul evt. andere zaken in	<input type="checkbox"/>	<input type="checkbox"/>	<input type="checkbox"/>	<input type="checkbox"/>
<b>Keuken (inbouw)apparatuur, te weten:</b>				
Keukenmeubel	<input checked="" type="checkbox"/>	<input type="checkbox"/>	<input type="checkbox"/>	<input type="checkbox"/>
(Combi)magnetron	<input checked="" type="checkbox"/>	<input type="checkbox"/>	<input type="checkbox"/>	<input type="checkbox"/>
Gaskookplaat/keramische plaat/inductie/fornuis	<input checked="" type="checkbox"/>	<input type="checkbox"/>	<input type="checkbox"/>	<input type="checkbox"/>
Oven	<input checked="" type="checkbox"/>	<input type="checkbox"/>	<input type="checkbox"/>	<input type="checkbox"/>
Vaatwasser	<input checked="" type="checkbox"/>	<input type="checkbox"/>	<input type="checkbox"/>	<input type="checkbox"/>
Afzuigkap/schouw	<input checked="" type="checkbox"/>	<input type="checkbox"/>	<input type="checkbox"/>	<input type="checkbox"/>
Koelkast/vrieskast	<input type="checkbox"/>	<input type="checkbox"/>	<input checked="" type="checkbox"/>	<input type="checkbox"/>
Wasmachine	<input type="checkbox"/>	<input type="checkbox"/>	<input type="checkbox"/>	<input checked="" type="checkbox"/>
Wasdroger	<input type="checkbox"/>	<input type="checkbox"/>	<input type="checkbox"/>	<input checked="" type="checkbox"/>
Vul evt. andere zaken in	<input type="checkbox"/>	<input type="checkbox"/>	<input type="checkbox"/>	<input type="checkbox"/>
<b>Verlichting, te weten:</b>				
Inbouwverlichting/dimmers	<input checked="" type="checkbox"/>	<input type="checkbox"/>	<input type="checkbox"/>	<input type="checkbox"/>
Opbouwverlichting	<input checked="" type="checkbox"/>	<input type="checkbox"/>	<input type="checkbox"/>	<input type="checkbox"/>
Vul evt. andere zaken in	<input type="checkbox"/>	<input type="checkbox"/>	<input type="checkbox"/>	<input type="checkbox"/>
<b>(Losse) kasten, legplanken, te weten:</b>				
Losse kast(en)	<input type="checkbox"/>	<input checked="" type="checkbox"/>	<input type="checkbox"/>	<input type="checkbox"/>
Boeken/legplanken	<input type="checkbox"/>	<input type="checkbox"/>	<input type="checkbox"/>	<input checked="" type="checkbox"/>
Werkbank in schuur/garage	<input checked="" type="checkbox"/>	<input type="checkbox"/>	<input type="checkbox"/>	<input type="checkbox"/>



	BLIJFT ACHTER	GAAT MEE	KAN WORDEN ONVERGENOMEN	N.V.T.
Vast bureau	<input type="checkbox"/>	<input type="checkbox"/>	<input type="checkbox"/>	<input checked="" type="checkbox"/>
Spiegelwanden	<input type="checkbox"/>	<input type="checkbox"/>	<input type="checkbox"/>	<input checked="" type="checkbox"/>
Vul evt. andere zaken in	<input type="checkbox"/>	<input type="checkbox"/>	<input type="checkbox"/>	<input type="checkbox"/>
<b>Sanitaire voorzieningen</b>				
Badkameraccessoires	<input checked="" type="checkbox"/>	<input checked="" type="checkbox"/>	<input type="checkbox"/>	<input type="checkbox"/>
Wastafel(s)	<input checked="" type="checkbox"/>	<input type="checkbox"/>	<input type="checkbox"/>	<input type="checkbox"/>
Toiletaccessoires	<input type="checkbox"/>	<input checked="" type="checkbox"/>	<input type="checkbox"/>	<input type="checkbox"/>
Veiligheidsschakelaar wasautomaat	<input type="checkbox"/>	<input type="checkbox"/>	<input type="checkbox"/>	<input checked="" type="checkbox"/>
Waterslot wasautomaat	<input type="checkbox"/>	<input type="checkbox"/>	<input type="checkbox"/>	<input checked="" type="checkbox"/>
Sauna	<input type="checkbox"/>	<input type="checkbox"/>	<input type="checkbox"/>	<input checked="" type="checkbox"/>
Vul in 'met' of 'zonder' toebehoren	<input type="checkbox"/>	<input type="checkbox"/>	<input type="checkbox"/>	<input checked="" type="checkbox"/>
Vul evt. andere zaken in	<input type="checkbox"/>	<input type="checkbox"/>	<input type="checkbox"/>	<input type="checkbox"/>
<b>Telefoontoestel/-installatie</b>				
Telefoontoestellen	<input type="checkbox"/>	<input type="checkbox"/>	<input type="checkbox"/>	<input checked="" type="checkbox"/>
Telefooninstallatie	<input type="checkbox"/>	<input type="checkbox"/>	<input type="checkbox"/>	<input checked="" type="checkbox"/>
Vul evt. andere zaken in	<input type="checkbox"/>	<input type="checkbox"/>	<input type="checkbox"/>	<input type="checkbox"/>
<b>Voorzetramen/radiatorfolie etc., te weten:</b>				
Radiatorafwerking	<input type="checkbox"/>	<input type="checkbox"/>	<input type="checkbox"/>	<input checked="" type="checkbox"/>
Voorzetramen	<input type="checkbox"/>	<input type="checkbox"/>	<input type="checkbox"/>	<input checked="" type="checkbox"/>
Isolatievoorzieningen	<input type="checkbox"/>	<input type="checkbox"/>	<input type="checkbox"/>	<input checked="" type="checkbox"/>
Vul evt. andere zaken in	<input type="checkbox"/>	<input type="checkbox"/>	<input type="checkbox"/>	<input type="checkbox"/>
<b>Overige zaken, te weten:</b>				
Schilderijophangstelsysteem	<input type="checkbox"/>	<input type="checkbox"/>	<input type="checkbox"/>	<input checked="" type="checkbox"/>
Vul evt. andere zaken in	<input type="checkbox"/>	<input type="checkbox"/>	<input type="checkbox"/>	<input type="checkbox"/>
Vul evt. andere zaken in	<input type="checkbox"/>	<input type="checkbox"/>	<input type="checkbox"/>	<input type="checkbox"/>
Vul evt. andere zaken in	<input type="checkbox"/>	<input type="checkbox"/>	<input type="checkbox"/>	<input type="checkbox"/>
Vul evt. andere zaken in	<input type="checkbox"/>	<input type="checkbox"/>	<input type="checkbox"/>	<input type="checkbox"/>
Aanvullende opmerkingen:				





Sinds 26 maart 2009 ben ik gestart met een nieuw verfrissend makelaarskantoor in Bunschoten - Spakenburg. Als makelaar ben ik er voortdurend op gericht om uw huis of appartement op de best mogelijke wijze te presenteren en voor de beste prijs te verkopen. Vanaf april 2016 zijn we gevestigd antoor aan de Oude Schans 84 te Bunschoten. Ons werkgebied omvat de regio rondom Bunschoten - Spakenburg maar ook in de aangrenzende regio's kunt u een van onze borden tegenkomen.

Over Rutger de Jong

Na een korststondige carrière bij de Koninklijke marine werd de stap gezet in de financiële dienstverlening. Eerst in Bunschoten-Spakenburg als particulier adviseur buitendienst verzekeringen bij Victoria Vesta en later bij Kamerbeek/Meeus, vervolgens bij Meeus als zakelijk account manager buitendienst . De passie voor het onroerend goed ontstond door een zakelijke cliënt die werkzaam was in de buitenlandse onroerend goed markt. Na de opleiding makelaar o.g. werd een functie aangeboden bij deze zakelijke cliënt en geaccepteerd. Helaas ging het bedrijf door de crisis failliet en werd aan het begin van de crisis het eigen bedrijf in de makelaardij opgestart.

Certificaten en vaardigheden

- Gediplomeerd en gecertificeerd makelaar - taxateur
- NWWI en NRVt geregistreerd
- NWWI gevalideerd taxateur

Onze visie...

We bieden maatwerk met een grote mate van flexibiliteit, emotie speelt een grote rol bij de verkoop van uw woning en daarom betrekken we u zoveel mogelijk bij de verkoop van u woning. We maken het verkoopproces voor u zo makkelijk en probleemloos mogelijk. Uw woning wordt door ons grote netwerk aan een zo groot mogelijke groep kandidaat-kopers, zo optimaal mogelijk, gepresenteerd. Voor deze presentatie is een uitgebreid pakket aan middelen beschikbaar die we op maat inzetten en bijstellen als er nieuwe ontwikkelingen zijn.

Voor ons is uw meedenken ook belangrijk, o.a. over de te plaatsen foto's , tekst en we stellen in overleg de vraagprijs samen en uiteraard geven wij ons deskundig advies over het te lopen verkooptraject.

Bij Makelaarshuis de Jong gaat het om mensen, niet om stenen.

In het verkoopproces stellen we uw woning centraal maar we vinden het net zo belangrijk hoe u in dit proces wordt begeleid maar ook de potentiële koper(s), transparantie en vertrouwen zijn twee belangrijke pijlers waarop een koopbeslissing wordt afgewogen.

Met alleen een proactieve en luisterende houding red je het vandaag niet meer. Makelaarshuis de Jong blijft zoeken naar ondersteunde verkoopmiddelen om uw woning op te laten vallen tussen de moordende concurrentie. Op traditionele, maar vooral ook op nieuwe media. Zodat we iedereen overal kunnen bereiken.

Durft u het aan, wij wel!

Wij zullen u zeker niet teleurstellen!





## ALGEMENE INFORMATIE

### Deskundig

Makelaarshuis de Jong is lid van de Vereniging Bemiddeling Onroerend Goed (VBO). De VBO-makelaar heeft een uitstekend netwerk en direct contact met circa 1.000 collega's door heel Nederland, gebruikt professioneel foldermateriaal en profileert uw huis op diverse websites, is perfect op de hoogte van de plaatselijke (markt-)omstandigheden en heeft een persoonlijke no-nonsense aanpak. Wat kunt u van een VBO-makelaar verwachten:

- Inzichtelijke werkwijze volgens het verkoopsuccesplan
- Schriftelijke vastlegging van de gemaakte afspraken in een VBO Opdracht tot bemiddeling bij verkoop

### Presentatie

Bij de verkoop van woningen draait het óók om de presentatie. Makelaarshuis de Jong maakt gebruik van de diverse gangbare presentatiemogelijkheden maar is ook steeds op zoek naar nieuwe mogelijkheden. U kunt hierbij denken aan een uitgebreide verkoopbrochure op papier maar ook op usb-stick, foto's gemaakt door een professionele fotograaf, vermelding op de meest bekeken woningwebsites o.a. Funda.nl, JAAP.nl, Huislijn.nl. etc. en natuurlijk onze eigen vernieuwde website [Makelaarshuisdejong.nl](http://Makelaarshuisdejong.nl), 2d-3d plattegronden, social mediapakket (facebookfanpagina), KijkMijnHuis en HelpMee, 360 graden foto's, virtuele bezichtigingen, woningvideo. Een volledig pakket om uw kostbare bezit zo optimaal mogelijk aan de markt aan te bieden. Onze ervaring is dat onze opvallende en herkenbare huisstijl een positieve bijdrage levert aan de verkoop van uw woning.

### Communicatie en contact

Makelaarshuis de Jong vindt regelmatig contact tijdens het verkooptraject essentieel. Om de twee maanden, indien nodig of wanneer u eerder wenst, nemen wij met u de verkoop door en stellen indien nodig de verkoopstrategie bij. Via deze weg kunnen wij marktontwikkelingen direct terugkoppelen naar u en eventueel mee laten wegen in de besluitvorming over bepaalde zaken.

### Service

Onze dienstverlening eindigt niet op het moment van het tekenen van de koopakte, maar loopt door tot en met de inspectie en het transport van de woning. Mochten er nog vragen en/of onduidelijkheden zijn van verkopers/kopers dan kunt u uiteraard nog steeds bij ons terecht. We streven naar een tevreden deal voor beide partijen!

### Wat kan Makelaarshuis de Jong voor u betekenen?

Om te beginnen kunt u een gratis waardebeoordeling en intakegesprek aanvragen. Maak gerust een vrijblijvende afspraak met de makelaar-taxateur. Wij inventariseren graag hoe wij u kunnen helpen bij de verkoop van uw woning.

### Waar zijn we te bereiken?

Het nieuwe kantoor van Makelaarshuis de Jong bevindt zich, vanaf begin april 2016, aan de Oude Schans 84 te Bunschoten en is iedere dag van maandag tot en met vrijdag geopend van 09.00 uur tot 17.00 uur. Op een aantal zaterdagen in het jaar zijn we ook geopend, wanneer dat is maken we bekend via onze kantoorpresentatie. Wil je liever telefonisch of e-mail contact? Dan kun je tot 21 uur 's avonds gewoon naar het kantoornummer bellen.

## TAXATIE NODIG?

Op het moment dat u een woning koopt verlangt een geldverstrekker van u dat u een onafhankelijk taxatierapport van uw gekochte woning laat opmaken. De geldverstrekker eist dit van u omdat ze u een flink bedrag lenen. Zij willen dan ook zeker weten dat het onderpand (uw nieuwe woning) ook daadwerkelijk de waarde vertegenwoordigt waarvoor zij u hun geld uitlenen. Indien u deze woning aankoopt kunnen

taxatie tarieven. Het enige wat u hiervoor hoeft te doen is ons te bellen als u een woning gekocht heeft. Indien u op dat moment aangeeft dat u in een eerder stadium een woning uit ons bestand heeft bezichtigd dan krijgt u van ons zo snel mogelijk uw taxatierapport met 20% korting. Wij streven ernaar om dit rapport binnen 72 uur aan u te leveren.



wij u helaas niet van dienst zijn met een taxatie. Immers het taxatierapport moet opgemaakt worden door een volledig onafhankelijke taxateur. Als verkopend makelaar van deze woning zijn wij volgens de geldverstrekker niet objectief en dus niet onafhankelijk. U begrijpt dat wij als verkopend makelaar altijd vinden dat de woning voor het juiste bedrag (marktwaarde) is verkocht.

Echter indien u niet deze woning aankoopt en u vindt een woning bij één van onze collega makelaars, dan kunnen wij u wel van dienst zijn. Aangezien u interesse heeft getoond in een woning uit ons bestand, willen wij u belonen voor deze interesse. U ontvangt van ons maar liefst 20% korting op onze

Aangezien wij gecertificeerd zijn als taxateur mogen wij voor elke geldverstrekker in Nederland taxeren. Tevens zijn wij aangesloten bij het NWWI en het NRVV en kunnen wij voor u zowel een taxatierapport voor de NHG (Nationale Hypotheek Garantie) als een standaard taxatierapport leveren. En mocht deze woning toch niet zijn wat u zocht, dan wensen wij u succes met uw zoektocht naar uw droomwoning.



## ALGEMENE VRAGEN

Wanneer ben ik in onderhandeling?

U kunt niet afdwingen dat u in onderhandeling bent. U bent pas in onderhandeling als de verkoper reageert op uw bod. Dus: als de verkoper een tegenbod doet. Ook kan de verkopende makelaar uitdrukkelijk aangeven dat hij met u in onderhandeling is. U bent niet in onderhandeling als de verkopende makelaar aangeeft dat hij uw bod met de verkoper zal overleggen.

Mag een makelaar doorgaan met bezichtigingen als er al over een bod onderhandeld wordt?

Dat mag. Een onderhandeling hoeft nog niet tot een verkoop te leiden. De verkoper kan daarnaast wellicht graag willen weten of er meer belangstelling is. De 1e bieder hoeft nog niet de beste te zijn. Vaak zal de verkopende makelaar aan belang-stellenden vertellen dat hij, zoals dat heet, onder bod is. De makelaar zal geen mededeling doen over de hoogte van biedingen. Dit zou het overbieden kunnen uitlokken. Vraag de makelaar naar de te volgen procedure, indien u een bod wenst uit te brengen.

Kan de verkoper de vraagprijs van een woning tijdens onderhandelingen verhogen?

Het antwoord is ja. De vraagprijs is alleen een uitnodiging tot het doen van een bod. Als de verkoper een tegenbod doet dat afwijkt van het bod dat de verkopende partij eerder heeft gedaan, dan vervalt het eerdere bod van de verkopende partij.

Word ik koper als ik de vraagprijs bied?

Nee, niet automatisch. De vraagprijs is een uitnodiging tot het doen van een bod. Als u de vraagprijs biedt, doet u een bod. De verkoper kan dan nog beslissen of hij uw bod wel of niet aanvaardt of dat hij zijn makelaar een tegenbod laat doen.

Mag een makelaar tijdens de onderhandelingen het systeem van verkoop wijzigen?

Dat mag. Een van de partijen mag onderhandeling beëindigen. Soms zijn er zoveel belangstellenden dat het moeilijk is te bepalen wie de beste koper is. In dat geval kan de verkopende makelaar natuurlijk in overleg met de verkoper besluiten de lopende onderhandeling af te breken en de biedingsprocedure te wijzigen. De makelaar kiest vervolgens bijvoorbeeld voor een inschrijvingsprocedure. Alle bidders hebben dan gelijke kans om een hoogste (uiterste) bod uit te brengen. Vraag bij uw makelaar naar de te volgen procedure.

Als ik de 1e ben die belt voor een bezichtiging, als ik de 1e ben die een woning bezichtigt of als ik de 1e ben die een bod uitbrengt, moet de makelaar in deze gevallen ook het eerste met mij in onderhandeling gaan?

Op deze drie vragen is het antwoord nee. De verkopende makelaar bepaalt samen met de verkoper de verkoop-procedure. De verkopende makelaar heeft wel de verplichting u daarover te informeren. Het is verstandig, als u serieus belangstelling heeft, de makelaar te vragen wat uw positie is. Dat kan veel teleurstelling voorkomen.

Kan ik een optie of een voorkeur eisen?

Nee, een optie of voorkeur kunt u niet afdwingen en/of eisen. De verkoper en de verkopende makelaar beslissen zelf of er in een onderhandelingsproces bepaalde toezeggingen worden gedaan.

Zit de makelaarscourtage in de kosten koper?

Nee. Voor rekening van de koper komen de kosten die de overheid hangt aan de overdracht van de woning. Dat zijn de overdrachtsbelasting (2%) en de kosten van de notaris voor het opmaken van de leveringsakte en het inschrijven daarvan in de registers. Als de verkoper een makelaar inschakelt om zijn woning te verkopen, dan moet hij ook zelf met de makelaar afrekenen voor deze dienst (makelaarscourtage). De makelaar dient bij de verkoop vooral het belang van de verkoper, dus niet die van de koper.





## BUNSCHOTEN-SPAKENBURG

Spakenburg is een voormalig vissersdorp aan de Zuiderzee. Tegenwoordig maakt het samen met de buurtschappen Eemdijk en Zevenhuizen deel uit van de gemeente Bunschoten, in de Nederlandse provincie Utrecht. Het ligt ten noorden van Amersfoort en aan het Eemmeer. Het dorp is te bereiken via de A1.

Bunschoten en Spakenburg zijn door verschillende nieuwbouwwijken dusdanig aan elkaar gegroeid dat, op de oude kernen van de twee plaatsen na, er geen onderscheid meer wordt gemaakt tussen de twee. Voor de post liggen alle adressen in Bunschoten-Spakenburg. Toch verschilt het karakter van de twee plaatsen sterk. Bunschoten, aan de zuidkant, was altijd een boerendorp maar had in het verleden wel stadsrechten. Spakenburg is altijd een vissersdorp geweest.



“Bij Makelaarshuis de Jong  
is uw huis in goede handen”

Makelaarshuis de Jong  
Oude Schans 84  
3752 AH Bunschoten - Spakenburg

033 - 299 08 70  
info@makelaarshuisdejong.nl  
www.makelaarshuisdejong.nl

